

Dienst Uitvoering Onderwijs
Ministerie van Onderwijs, Cultuur en
Wetenschap

Instructie LRK

voorziening ouderparticipatiecrèche (OPC)
kinderdagverblijf/buitenschoolse opvang

Inhoudsopgave

Vooraf: verwijzingen naar andere instructies.....	3
Inleiding.....	3
1 Aanvraag Exploitatie OPC (KDV of BSO)	4
Processchema aanvraag OPC (KDV of BSO)	4
Fase 1: Na ontvangst van de aanvraag.....	6
Stap 1: Toets op volledigheid en juistheid	6
Stap 2: Verwerken aanvraag in het LRK	7
Stap 3: PRK- en VOG-verificatie	18
Stap 3A: de houder is een eenmanszaak	19
Stap 3B: Ondernemingen anders dan eenmanszaken	22
Stap 4: Is de aanvraag volledig?	24
Stap 5: Opschorting beslistermijn	25
Stap 6: Opdracht aan de GGD	25
Fase 2: Het uitvoeren van het onderzoek voor registratie door de GGD	27
Fase 3: Besluit vastleggen in LRK	27
Stap 7: Verwerken beslissing (registreren of afwijzen) in het LRK	28
2 Verhuizing OPC.....	31
Stap 1: Verwerken verhuizing in het LRK	31
Stap 2: PRK- en VOG-verificatie	34

Vooraf: verwijzingen naar andere instructies

In deze instructie wordt een aantal keren in blauwe blokken verwezen naar andere instructies en gebruikershandleidingen. Deze handleidingen en instructies vindt u, net als deze, op duo.nl/kinderopvang, Landelijk Register Kinderopvang, onder Handleidingen en instructies.

Inleiding

Voor wie is deze Instructie bedoeld?

Deze werkinstructie is bedoeld voor gemeentemedewerkers die verantwoordelijk zijn voor het afhandelen van het aanvraagformulier exploitatie kinderdagverblijf of buitenschoolse opvang en het wijzigingsformulier kinderdagverblijf of buitenschoolse opvang.

Wat kunt u met deze Instructie?

- Het afhandelen van een aanvraagformulier waarbij een houder een verzoek doet om een nieuwe ouderparticipatiecrèche (OPC) te mogen exploiteren en daarmee te registreren in het LRK.
- Het afhandelen van een wijzigingsformulier waarbij de houder van een OPC een verhuizing van een bestaande OPC doorgeeft.

Omdat een ouderparticipatiecrèche een uitzonderlijke vorm van kinderopvang is, is het raadzaam om zowel bij het registreren als bij het verhuizen van een OPC contact op te nemen met de VNG.

Wat is een ouderparticipatiecrèche (OPC)?

Een OPC is een kinderdagverblijf (KDV) of buitenschoolse opvang (BSO) waar ouders onderling de opvang voor hun kinderen op zich nemen. OPC's vallen onder de Wet kinderopvang (Wko) en zijn vrijgesteld van twee kwaliteitseisen uit de Wko: de opleidingseis voor beroepskrachten en het vaste-gezichten criterium. In plaats daarvan moeten OPC's op een andere manier continuïteit en kwaliteit aantonen. Deze eisen zijn opgenomen in het Besluit kwaliteit kinderopvang. Alle andere huidige en toekomstige voor kinderopvang geldende kwaliteitseisen gelden ook voor OPC's. Wanneer een nieuwe OPC wordt opgericht, geldt een vastgestelde aanloopperiode voordat ouders aanspraak kunnen maken op kinderopvangtoeslag. De toezichthouder gebruikt deze periode om continuïteit- en kwaliteitsonderzoeken bij de nieuwe OPC uit te voeren.

Sinds wanneer vallen OPC's onder de Wko?

Vanaf 1 juli 2021 vallen ouderparticipatiecrèches formeel onder de Wko. Hiermee is de gedoogsituatie van de bestaande OPC's beëindigd. Met de formalisering worden zowel de bestaande als nieuw op te richten OPC's, erkent. Door deze erkenning ontstaat er, onder bepaalde voorwaarden, recht op Kinderopvangtoeslag voor kinderopvang verzorgd door een OPC.

Wat is de aanlooperperiode?

Nieuw te starten OPC's zullen moeten aantonen dat zij gedurende een aanzienlijke periode (de zgn. aanlooperperiode) opvang van goede kwaliteit bieden, waarmee zij hun bestendigheid (continuïteit) bevestigen. Wanneer er onvoldoende wordt voldaan aan de kwaliteitseisen, besluit de gemeente op welke manier gehandhaafd wordt. Verlengen van de aanlooffase is daarbij overigens geen optie omdat die termijn vastligt in wetgeving. De aanlooperperiode start op het moment dat de nieuwe OPC de status geregistreerd heeft gekregen in het LRK. De aanlooperperiode duurt 15 maanden. Gedurende de aanlooperperiode hebben de ouders géén recht op kinderopvangtoeslag. OPC's zijn zichtbaar op het publiekspitaal (PP) en Open Data zodra de registratiedatum bekend is in het LRK. Echter, zolang de OPC in de aanlooffase zit, wordt het LRK nummer niet getoond in het publiekspitaal. Het LRK nummer van een OPC in aanlooffase wordt ook niet gecommuniceerd in rapportages en brieven. Na de aanlooffase wordt het LRK nummer "geautomatiseerd" zichtbaar in het publiekspitaal. Na afloop van de aanlooperperiode komen de ouders in aanmerking voor kinderopvangtoeslag

Wat als de houder van de OPC, de OPC wil laten omzetten naar een gewone KDV of BSO?

Het wijzigen van wel of geen OPC in het LRK is niet mogelijk. De keuze voor een OPC wordt gemaakt bij het aanmelden van de voorziening op basis van de aangeleverde gegevens van de houder. Deze keuze is definitief en kan niet worden gewijzigd. Wanneer een "gewone" KDV of BSO gestart wordt op dit adres, geldt een nieuwe aanvraagprocedure.

1 Aanvraag Exploitatie OPC (KDV of BSO)

In dit hoofdstuk wordt het aanvraagproces van het verwerken van een Aanvraag Exploitatie OPC uitgelegd. Bij een OPC gaat het altijd om een kinderdagverblijf (KDV) of een buitenschoolse opvang (BSO).

In het aanvraagproces is een aantal fasen te onderscheiden:

- In fase 1 ontvangt en verwerkt u een *Aanvraag Exploitatie KDV of BSO waarbij is aangevinkt dat het gaat om een OPC*. U beoordeelt de aanvraag op volledigheid: is de aanvraag niet compleet, dan be vraagt u de houder om aanvullende stukken. Daarna verstrekt u een opdracht aan de GGD om een onderzoek voor registratie uit te voeren.
- In fase 2 wordt de aanvraag inhoudelijk getoetst door de GGD.
- In fase 3 neemt het college van burgemeester en wethouders het besluit om wel of geen toestemming te geven om de OPC te exploiteren. De beslissing wordt in het LRK verwerkt en de houder ontvangt een beschikking.

Processchema aanvraag OPC (KDV of BSO)

Proces aanvraag OPC (KDV of BSO)

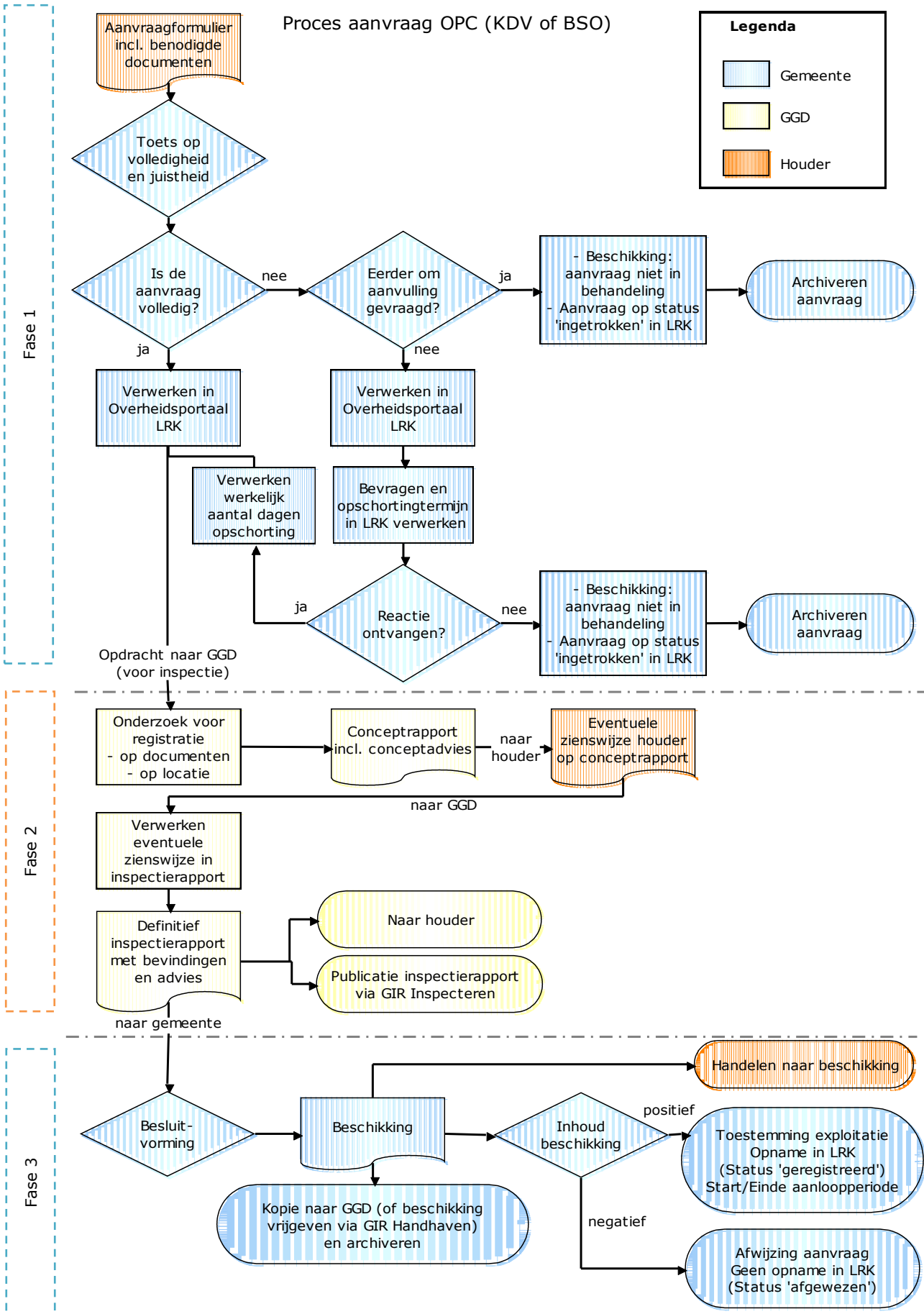

Fase 1: Na ontvangst van de aanvraag

De houder van een KDV of een BSO stuurt een aanvraagformulier waarbij is aangegeven dat het gaat om een OPC inclusief de gevraagde documenten naar de gemeente waar het KDV/BSO zich wil gaan vestigen.

Houd hierbij rekening met de volgende punten:

- Het is mogelijk dat bij het invullen van het formulier abusievelijk is aangegeven dat het om een OPC gaat. Zorg er voor dat u zeker weet dat het inderdaad om een verzoek tot exploitatie van een nieuwe OPC gaat.
- Wil een houder tegelijkertijd meerdere KDV's/BSO's starten? Dan zal de houder voor elke voorziening een Aanvraag Exploitatie moeten indienen.
- Bij een aanvraag na een eerdere afwijzing tot opname in het LRK, moet de houder bij deze nieuwe aanvraag de nieuwe of veranderde omstandigheden vermelden.
- Zijn er aanvragen voor KDV's, BSO's die bedoeld zijn voor een andere gemeente per abuis naar uw gemeente gestuurd?
 - Stuur deze dan door naar de gemeente die deze in behandeling moet nemen. De gemeente die een aanvraag ten onrechte ontvangt, heeft een doorzendplicht. De beslistermijn van 10 weken voor deze aanvraag begint nadat deze – na doorzending – bij de verantwoordelijke gemeente is ontvangen.
 - Meld de doorzending aan de aanvrager, zodat deze weet bij welke gemeente de aanvraag in behandeling is.

Stap 1: Toets op volledigheid en juistheid

- U toetst het formulier op volledigheid en juistheid:
 - Is het onderdeel 'Gegevens houder' compleet ingevuld?
 - Is het onderdeel 'Gegevens opvangvoorziening' compleet ingevuld?
 - Is het onderdeel 'Ondertekening houder' compleet ingevuld?
- U kijkt of de vereiste documenten aanwezig zijn. Deze staan op het formulier vermeld. Een controle op de juistheid van deze documenten gebeurt in fase 2 door de GGD. De vereiste documenten staan vermeld op het aanvraagformulier.
- Duidelijke schrijffouten (bijv. spelling straatnaam foutief) kunt u wijzigen. U bevestigt aan de houder welke correctie(s) u heeft doorgevoerd.

Stap 2: Verwerken aanvraag in het LRK

Het verwerken van een aanvraag doet u in het Overheidsportaal Landelijk Register Kinderopvang.

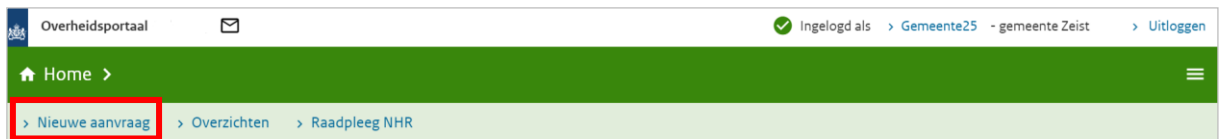

2.1: Klik op 'Nieuwe aanvraag'.

U ziet nu het volgende scherm:

Hier moet u kiezen wat voor type voorziening het betreft. Een OPC betreft altijd een Kinderdagverblijf (KDV) of een Buitenschoolse opvang (BSO).

2.2: Kies het soort voorziening dat het betreft (KDV of BSO):

Het systeem geeft nu aan (afhankelijk van uw keuze) welke gegevens bekend moeten zijn om de betreffende voorziening op te kunnen voeren. In dit voorbeeld wordt een kinderdagverblijf (KDV) opgevoerd

2.3: Klik op 'Volgende'. U ziet het volgende scherm:

2.3: Vul het KVK-nummer van de betrokken houder in.

2.4: Klik op 'Controleer aanwezigheid in register'.

Er wordt gecontroleerd of de houder al in het LRK staat. Er kunnen dan verschillende situaties ontstaan:

- Houder is bekend in het LRK
- Houder is niet bekend in het LRK, maar wel in NHR: niet natuurlijk persoon of eenmanszaak
- Houder is niet bekend in LRK en niet in NHR

Een houder van een KDV of BSO is een niet-natuurlijk persoon, d.w.z. een stichting, VOF, BV, maatschap, etc. Deze worden altijd als niet-natuurlijk persoon opgevoerd aan de hand van het KvK-nummer. Hierop is één uitzondering, namelijk de eenmanszaken: eenmanszaken worden opgevoerd als een natuurlijk persoon met een BSN én KvK-nummer.

Houder is bekend in het LRK

Indien de houder aanwezig is, ziet u het volgende scherm:

Nieuwe aanvraag

1. Betrokken houder 2. Gegevens KDV 3. Bevestiging aanvraag

Betrokken houder

Gegevens houder

Naam houder	Welkom!	Er zal een Houder worden vastgesteld met de hiernaast getoonde gegevens. Het is nu nog mogelijk om een andere Houder te selecteren of een andere Houder aan te maken.
Rechtsvorm	Besloten Vennootschap	
Adres	Vismarkt 35	
Postcode, plaats	9712CB Groningen	
KvK-nummer	90001036	
Geschillencommissie	Aangesloten per 06-10-2020	

Bevestig houder >

Hier wordt onder andere weergegeven of de houder aangesloten is bij de geschillencommissie. Is deze volgens het LRK nog niet aangesloten en is het bewijs van aansluiting bij de geschillencommissie niet toegevoegd bij de aanvraag, bevraag de houder dan om een overeenkomst met de geschillencommissie, nadat u de aanvraag heeft verwerkt. Het meezenden van het bewijs van aansluiting bij de geschillencommissie is een indieningsvereiste, ontbreekt deze dan is de aanvraag onvolledig. Zie ook 2.8.

2.5: Klik op 'bevestig houder'.

Ga naar 'opvoeren van de kinderopvangvoorziening'

Houder, niet-natuurlijk persoon, niet bekend in het LRK

Blijkt dat de gegevens geen zoekresultaten in het LRK geven maar wel bekend is in het NHR als niet-natuurlijk persoon, dan ziet u het volgende scherm:

Maak houder aan (niet-natuurlijk persoon)

Betrokken houder	NHR-gegevens
Onderneming Kvk-nummer * <input type="text" value="39076187"/> <input type="button" value="Ophalen NHR gegevens"/> Naam houder * <input type="text"/> Rechtsvorm <input type="text" value="Onbekend"/>	Onderneming 39076187 Raadpleeg NHR Kinderopvang Utrecht Stichting
Adresgegevens <input checked="" type="radio"/> Binnenlands adres <input type="radio"/> Postbus <input type="radio"/> Antwoordnummer <input type="radio"/> Buitenlands adres Postcode / huisnummer <input type="text"/> <input type="text"/> Huisletter / huisnr. toevoeging <input type="text"/> <input type="text"/> <input type="button" value="Controleer adres"/>	Correspondentieadres > Binnenlands adres Voorstraat 18 3512 AN Utrecht
Geschillencommissie Start aansluiting <input type="text" value="dd-mm-jjjj"/> Einde aansluiting <input type="text" value="dd-mm-jjjj"/>	<input type="button" value="Neem gegevens over"/>
Annuleer <input type="button" value="Maak houder aan"/>	

In dit scherm kunt u een nieuwe houder aanmaken. In dit voorbeeld wordt een niet-natuurlijke persoon opgevoerd en is deze houder nog niet aanwezig in het register. De gegevens zijn wel bekend in het NHR en worden automatisch opgehaald. Aan de hand van het KVK-nummer wordt automatisch de rechtsvorm bepaald en krijgt u het juiste invoerscherm te zien.

- 2.6: Klik op de knop 'Neem gegevens over'.
 De gegevens van het NHR worden overgenomen naar het LRK.
 Wij adviseren u altijd de gegevens van het NHR over te nemen en niet zelf in te voeren. Het is erg belangrijk voor de continue screening dat u de correcte gegevens gebruikt.

Let er bij het invullen van deze gegevens op dat de gegevens van de houder overeenkomen met de gegevens uit het NHR van deze houder.

- 2.7: Controleer of het correspondentieadres overeenkomt met het correspondentieadres op het aanvraagformulier. Wanneer dit niet overeenkomt, houdt u het adres van de het aanvraagformulier aan.
- 2.8: Vul de begindatum van de inschrijving bij de geschillencommissie. Laat de einddatum van de aansluiting leeg. Indien geen bewijsstuk van aansluiting is bijgevoegd, kunt u dit veld leeg laten. In dat geval be vraagt u de houder na het verwerken van de aanvraag om de overeenkomst met de geschillencommissie en schort u de onvolledige aanvraag met een redelijke termijn op.
- 2.9: Klik op 'Maak houder aan'

Er verschijnt nu een overzicht van de ingevoerde gegevens.

2.10: Controleer de gegevens.

Indien de gegevens niet juist zijn, dan kunt u met 'Kies andere houder' een andere houder invoeren of de gegevens opnieuw opvoeren (indien deze niet juist waren opgevoerd). Kloppen de gegevens?

2.11: Klik op 'bevestig houder'.

⬇️ Ga naar opvoeren van de kinderopvangvoorziening

Houder, eenmanszaak, niet bekend in LRK

Blijkt dat de gegevens geen zoekresultaten in het LRK geven maar wel bekend is in het NHR als eenmanszaak, dan kunt u een nieuwe houder aanmaken in het LRK. U ziet nu het volgende scherm:

Maak houder aan (eenmanszaak)

Betrokken houder		NHR-gegevens	
Eigenaar van eenmanszaak		Eenmanszaak	
KvK-nummer	33263782	33263782	Raadpleeg NHR
	<input type="text" value="Ophalen NHR gegevens"/>		
BSN / Sofinummer	305731828	305731828	
Voorvoegsels	<input type="text"/>		
Achternaam *	<input type="text"/>	Vermeer	
Voornamen	<input type="text"/>	Christoffel	
Geboortedatum	<input type="text" value="dd-mm-jjjj"/>		
Geschillencommissie			
Start aansluiting	<input type="text" value="dd-mm-jjjj"/>		
Einde aansluiting	<input type="text" value="dd-mm-jjjj"/>		
Adresgegevens		Adresgegevens	
Adres type	<input checked="" type="radio"/> Binnenlands adres <input type="radio"/> Buitenlands adres	> Binnenlands adres	
Postcode / huisnummer	<input type="text"/> <input type="text"/>	Loosduinse Hoofdstraat 281 A 2552AD 's-Gravenhage	
Huisletter / huisnr. toevoeging	<input type="text"/> <input type="text"/>		
	<input type="text" value="Controleer adres"/>	<input type="text" value="Neem gegevens over"/>	
Annuleer		<input type="text" value="Maak houder aan"/>	

De gegevens van het NHR kunnen worden overgenomen naar het LRK. Wij adviseren u altijd de gegevens van het NHR over te nemen en niet zelf in te voeren. Het is erg belangrijk voor de continue screening dat u de correcte gegevens gebruikt.

2.12: Klik op de knop 'Neem gegevens over'.

Let er bij het invullen van deze gegevens op dat de gegevens van de houder overeenkomen met de gegevens uit het NHR van deze houder.

Wijkt het adres uit het NHR af van het adres op het aanvraagformulier, controleer dan het adres van de eigenaar van de eenmanszaak in het BRP en of dit overeenkomt met het aanvraagformulier. In het LRK moet bij een eenmanszaak het woonadres conform BRP van de eigenaar van de eenmanszaak geregistreerd te worden.

Wilt u meer informatie over de onderneming, klik dan in dit scherm op 'Raadpleeg NHR'. U wordt dan doorgeleid naar de NHR-viewer in het LRK.

2.13: Vul de begindatum van de inschrijving bij de geschillencommissie. Indien geen bewijsstuk van aansluiting is bijgevoegd, kunt u dit veld leeg laten. In dat geval be vraagt u, na het verwerken van de aanvraag, de houder om de overeenkomst met de geschillencommissie en schort u de onvolledige aanvraag met een redelijke termijn op.

2.14: Laat de einddatum van de aansluiting leeg.

2.15: Klik op 'Maak houder aan'

Er verschijnt nu een overzicht van de ingevoerde gegevens. Indien de gegevens niet juist zijn, dan kunt u met 'Kies andere houder' een andere houder invoeren of de gegevens opnieuw opvoeren (indien deze niet juist waren opgevoerd).
Kloppen de gegevens?

2.16: Klik op 'bevestig houder'.

⬇ Ga naar opvoeren van de kinderopvangvoorziening

Houder is niet bekend in LRK en NHR

Als na het invoeren van het KVK-nummer blijkt dat dit nummer niet bekend is in het LRK en NHR. Dan ziet u het volgende scherm:

Nieuwe aanvraag

Betrokken houder Kinderdagverblijf

! Het KvK-nummer bestaat niet in de registers (LRK en NHR).

Gegevens houder

De houder is een

Natuurlijk persoon (eenmanszaak)

Niet-natuurlijk persoon (Stichting, B.V., etc)

KvK-nummer *

BSN / Sofinummer *

Selecteer eerst het type houder. Aan de hand van de ingevoerde zoekcriteria wordt de aanwezigheid van de houder in het systeem gecontroleerd. Als een houder niet aanwezig is in het systeem, wordt vervolgens de mogelijkheid geboden om een houder aan te maken.

In deze situatie controleert/bevraagt u het KVK-nummer bij de houder. Is het KVK-nummer juist, dan kunt u verder gaan met het opvoeren van de houder en vult u zelf de rechtsvorm en overige gegevens in.

Opvoeren van de kinderopvangvoorziening

Wanneer de houdergegevens zijn opgevoerd ziet u het volgende scherm:

Nieuwe aanvraag

1. Betrokken houder

2. Gegevens KDV

3. Bevestiging aanvraag

Gegevens kinderdagverblijf

Voer in deze stap de detailgegevens van het kinderdagverblijf in.

Vestigingsnummer KvK	<input type="text"/>	Het nieuwe 12-cijferige vestigingsnummer KvK, ingevoerd vanaf 1 juli 2011.
	<input type="text" value="Ophalen NHR gegevens"/>	
Naam *	<input type="text"/>	
Opvangadres		
Locatie	<input type="radio"/> Adres van de houder <input checked="" type="radio"/> Ander adres	Is de locatie waar de opvang plaatsvindt. Het adres van de Houder kan worden overgenomen indien dit een adres in Nederland is.
Postcode / huisnummer	<input type="text"/>	
Huisletter / huisnr. toevoeging	<input type="text"/>	
	<input type="button" value="Controleer adres"/>	
Correspondentieadres		
	<input checked="" type="radio"/> Overnemen opvangadres (locatie) <input type="radio"/> Adres van de houder Vismarkt 35 9712CB Groningen <input type="radio"/> Ander binnenlands adres (bijv. postbus) <input type="radio"/> Buitenlands adres	Als u kiest voor het adres van de houder en deze daarna wijzigt, dan wijzigt ook het correspondentieadres van de voorziening. Ook wanneer de voorziening een andere houder krijgt, wordt automatisch het adres van de nieuwe houder gebruikt.
Contactgegevens		
Contactpersoon	<input type="text"/>	
Website	<input type="text"/>	
E-mail	<input type="text"/>	
Telefoon	<input type="text"/>	
Overige gegevens		
Aantal kindplaatsen *	<input type="text"/>	
Voorschoolse educatie	<input type="radio"/> Ja <input checked="" type="radio"/> Nee	
Ouderparticipatiecrèche	<input type="radio"/> Ja <input checked="" type="radio"/> Nee	
Datum ontvangst aanvraag *	<input type="text" value="dd-mm-jjjj"/>	
Verantwoordelijke gemeente *	<input type="text" value="Zeist"/>	
Omschrijving	<input type="text"/>	

[Vorige](#)

Hier kunt u de gegevens van de opvang invullen.

2.17: Vul het vestigingsnummer KvK in.

De KvK geeft elke vestiging een apart vestigingsnummer. Deze begint vaak met vier nullen. Het komt echter voor dat het vestigingsnummer op het moment van de nieuwe aanvraag nog niet bekend is. In dit geval vult u niets in bij het vestigingsnummer. Wanneer dat het vestigingsnummer bij u bekend is, kunt u dit in de kerngegevens toevoegen. Wanneer het vestigingsnummer bekend is, kunt u de gegevens controleren met de knop 'Ophalen NHR gegevens'. Als er meerdere handelsnamen geregistreerd zijn in het NHR dan kunt u die zien via het dropdownmenu onder het kopje 'Handelsnaam'

2.18: Vul de naam van de voorziening in.

2.19: Kies bij opvangadres de locatie "Adres van de houder of Ander adres. Is het opvangadres hetzelfde als het adres van de houder kies dan voor "Adres van de houder" Is het opvangadres niet op het adres van de houder kies dan voor "Ander adres" en vul de postcode en het huisnummer in. klik vervolgens op "Controleer adres". Het adres verschijnt.

Let op! Gaat het om een adres met een huisletter / huisnummer toevoeging dan krijgt u nadat u heeft geklikt op "Contrleer adres" een dropdownmenu te zien waarin u het juiste adres kunt kiezen.

Let op: Wanneer u een nieuwe voorziening opvoert onder een bestaande houder, dan kunt u de foutmelding '*Het adres bestaat niet in de postcodetabel*' krijgen wanneer u klikt op 'Maak KDV aan' (of BSO). Dit betekent vaak dat de combinatie van postcode en huisnummer niet bestaat.

In het verleden was het mogelijk om adressen op te voeren zonder dat het LRK de juistheid ervan controleerde. Hierdoor is het mogelijk dat er onjuiste adressen van houders in het LRK staan. Wanneer u een nieuwe voorziening opvoert van een houder met zo'n onjuist adres, verschijnt nu deze melding. Controleer, wanneer u deze melding krijgt, het adres van de houder.

U kunt de verwerking van de aanvraag niet afronden vanwege de foutmelding. Breek daarom de verwerking af en wijzig eerst het adres van de houder. Let wel, dit kan uitsluitend indien het juiste adres op het aanvraagformulier staat. Is dat niet het geval, dan moet u de houder bevragen om zijn juiste adres en moet u de aanvraag opschorten (zie ook *Instructie Opschorten beslistermijn op aanvraag exploitatie*).

Nadat de adresgegevens van de houder zijn gecorrigeerd, kunt u de aanvraag alsnog verwerken.

2.20: Vul het correspondentieadres in.

2.21: Vul de contactgegevens in.

2.22: Vul het aantal kindplaatsen in.

Dit is het maximaal aantal kinderen dat op de locatie kan worden opgevangen, niet het aantal dat zal worden opgevangen bij de start van de exploitatie.

2.23: Vink aan voorschoolse educatie: ja of nee (staat standaard op nee)

2.24: Geef aan **Ouderparticipatiecrèche Ja** (staat standaard op nee)

Ouderparticipatiecrèche Ja Nee

Let op! Hiermee geeft u aan dat het gaat om een OPC. Dit is een definitieve keuze en is na het bevestigen van de aanvraag niet meer te wijzigen.

2.25: Vul de datum ontvangst aanvraag in.

Dit is de datum waarop de aanvraag is binnengekomen bij de juiste gemeente, de ontvangstdatum. Ook wanneer de aanvraag niet volledig is, vult u de datum in waarop de onvolledige aanvraag bij de gemeente is ontvangen.

2.26: Kies de verantwoordelijke gemeente.

Deze staat standaard op de gemeente waarvoor u bent ingelogd.

2.26: Vul eventueel een omschrijving. Bijvoorbeeld een zaaknummer. Deze omschrijving wordt zichtbaar bij de kerngegevens van de voorziening onder 'Statusgegevens'. Deze omschrijving is niet zichtbaar in het publiekspitaal.

Nadat alle gegevens ingevuld zijn:

2.27: klikt u op 'Maak KDV (of BSO) aan'.

Als er al een voorziening op de opgevoerde adres in het LRK staat, wordt deze melding getoond:

Nieuwe aanvraag

1. Betrokken houder 2. Gegevens KDV 3. Bevestiging aanvraag

! LET OP: Registreer alleen een OPC (Ouderparticipatiecrèche) als de houder dit aangevraagd heeft.

! Ter informatie: op dit adres zijn ook andere voorzieningen bekend in het LRK.

295296720 [Paradijsvogels](#) KDV Geregistreerd

LRK controleert of er al een voorziening is op het opgevoerde adres. Zo wordt voorkomen dat een aanvraag per ongeluk twee maal wordt opgevoerd. U kunt naast de al opgevoerde voorziening nog een andere voorziening op dit adres opvoeren. Let wel: het is niet de bedoeling dat één houder meerdere voorzieningen van hetzelfde type op één adres heeft. Meerdere voorzieningen van verschillende types kan wel. Dus: niet twee keer een KDV van dezelfde houder op één adres, wel één BSO en één KDV van dezelfde houder.

Nadat u op 'Maak KDV aan' heeft geklikt krijgt u het volgende scherm:

Nieuwe aanvraag

1. Betrokken houder

2. Gegevens KDV

3. Bevestiging aanvraag

LET OP: Registreer alleen een OPC (Ouderparticipatiecrèche) als de houder dit aangevraagd heeft.

Gegevens kinderdagverblijf

Naam	Paradijsvogels
Vestigingsnummer KvK	Niet ingevuld
Aantal kindplaatsen	20
Voorschoolse educatie	Nee
Ouderparticipatiecrèche	Ja
Datum ontvangst aanvraag	01 december 2023
Verantwoordelijke gemeente	Zeist
Adres	Korte Steynlaan 2
Postcode, plaats	3701EX Zeist
Correspondentieadres	Korte Steynlaan 2
Postcode, plaats	3701EX Zeist
Contactpersoon	Guus Geluk
Telefoon	0201234567
Website	http://www.paradijsvogels.nl
E-mail	info@paradijsvogels.nl
Omschrijving	Zaaknummer 12345

Er zal een kinderdagverblijf worden aangemaakt met de hiernaast getoonde gegevens. Het is nu nog mogelijk om de ingevoerde gegevens aan te passen.

Leg de aanvraag vast door op de knop "Bevestig aanvraag" te klikken. De voorziening krijgt de status "aangemeld" en de gegevens van de (nieuwe) houder worden vastgelegd. De PRK- en VOG-verificatie worden gestart. In het vervolgscherm kunt u de status van de PRK- en VOG-verificatie raadplegen.

[Vorige](#)

Bevestig aanvraag KDV >

2.28: Controleer de gegevens die u hebt ingevoerd. Kloppen de gegevens niet? Dan kunt u met 'Vorige' een stap terug om de gegevens te wijzigen. Kloppen de gegevens? Omdat u hier een OPC opvoert krijgt u de "LET OP" melding.

2.29: Klik op 'bevestig aanvraag'.

Nadat de aanvraag is bevestigd, worden de kerngegevens van de opgevoerde voorziening getoond :

Home > Zoekresultaten > Paradijsvogels >

> Nieuwe aanvraag > Overzichten > Raadpleeg NHR

Paradijsvogels

Toon gegevens van datum 28-12-2023 [Meer](#)

[Raadpleeg GiR Handhaven](#)

Kerngegevens		Statusgegevens	
Registratienummer	339722484	Huidige status	Aangemeld
Naam	Paradijsvogels	Datum ontvangst aanvraag	1 december 2023
Soort	KDV Ouderparticipatiecrèche	Datum deadline besluit	9 februari 2024
Verantwoordelijke gemeente	Zeist	Status geldig	1 december 2023 t/m (Onbekend)
Aantal kindplaatsen	20	Reden status	Initieel
Voorschoolse educatie	Nee	Omschrijving	Zaaknummer 12345
Ouder participatiecrèche	Ja		
Vestigingsnummer KvK	Niet ingevuld		

Opvangadres	Correspondentieadres	Contactgegevens
Korte Steynlaan 2 3701 EX Zeist	Korte Steynlaan 2 3701 EX Zeist	Contactpersoon: Guus Geluk E-mailadres: info@paradijsvogels.nl Telefoonnummer: 0201234567 Website: Link naar website Tonen op publiekspitaal: Nee

Houder / eigenaar	PRK- en VOG-verificatie
> Welkom!	Onderzoek gestart op 28 december 2023 om 13:26 uur.
Houder vanaf: 1 december 2023	Externe bronnen worden geraadpleegd. Dit kost enige tijd. U kunt verder gaan met een nieuwe aanvraag of doorgaan met andere werkzaamheden.
Geschillencommissie: Aangesloten per 6 oktober 2020	

> Raadpleeg resultaten

Omdat hierboven is aangegeven dat het een Ouderparticipatiecrèche betreft ziet u hier 'Ouderparticipatiecrèche Ja' en een veld 'Einddatum aanlooperperiode'. De aanlooperperiode in bovenstaande afbeelding is nog niet gevuld omdat de Ouderparticipatiecrèche nog de status aangemeld heeft en het nog niet bekend is wanneer de voorziening de status geregistreerd krijgt. Zodra de status van de voorziening op geregistreerd is gezet (of een toekomstige registratiedatum is ingevoerd) start de aanlooperperiode en ziet u een datum achter 'einddatum aanlooperperiode'. De einddatum aanlooperperiode is de datum aanvang status geregistreerd + 15 maanden.

Stap 3: PRK- en VOG-verificatie

Nadat de aanvraag is opgevoerd, controleert u met de PRK- en VOG-verificatie of de houder (de eenmanszaak of de niet-natuurlijke persoon zoals een stichting,

B.V., etc.), de bestuurders en eventuele inwoners van het opvangadres voldoen aan de VOG-voorwaarden.

Bestuurders, inwoners op het opvangadres en de personen die structureel op de voorziening aanwezig zijn, moeten zijn ingeschreven in het PRK voordat de aanvraag ingediend kan worden. De controle op de VOG rechtspersoon, de VOG en inschrijving van de bestuurders en de inschrijving van de inwoners voert u uit via de PRK- en VOG-verificatie in het LRK. De controle op de PRK-inschrijving van de structureel aanwezigen wordt uitgevoerd door de GGD.

- 3.1: Klik in de kerngegevens van de voorziening in het vak 'PRK- en VOG-verificatie' onderaan de pagina op 'Raadpleeg resultaten'. Zolang de gegevens nog niet raadpleegbaar zijn, is deze knop grijs. Door te drukken op F5 ververs u de pagina, net zo lang totdat de knop blauw wordt en u erop kunt klikken.

Welke gegevens getoond worden is afhankelijk van het type onderneming dat de houder is: een eenmanszaak of een overige rechtsvorm. De PRK- en VOG-verificatie van beide typen worden hieronder uitgelegd.

Stap 3A: de houder is een eenmanszaak

Betreft de houder een eenmanszaak, dan wordt het volgende scherm getoond:

Resultaten PRK- en VOG-verificatie

Paradijsvogels, Korte Steynlaan 2, 3701EX Zeist, registratienummer 269278758
Welkom! Kvk-nummer 90001036
Datum ontvangst aanvraag 01-11-2020. De VOG mag niet ouder zijn dan: 01-09-2020

Overzicht resultaten Resultaten andere datum

01-11-2020 / 09:20 gm1234mar , gemeente Zeist

Houder (RP)
Voor deze rechtsvorm wordt geen VOG RP afgegeven.

Functionarissen/bestuurders conform NHR

BSN	Naam	Inschrijving PRK	Koppeling PRK	VOG-verificatie
999991322	Celeste Avion	✓ 31-10-2020	! Nog n.v.t.	✓ In orde

Inwoners conform BRP (voorheen GBA)
In de BRP zijn op dit adres geen inwoners geregistreerd.

Verifieer opnieuw [> Verifieer met een andere houder](#)

Hier worden de volgende gegevens getoond:

Overzicht resultaten:

Datum / tijdstip van het uitvoeren van deze verificatie. Gebruikersnaam van de persoon die de verificatie heeft gestart en bij welke organisatie deze persoon werkzaam is. Is er meer dan 1 verificatie geweest voor deze voorziening dan ziet u rechts een dropdown-menu 'Resultaten andere datum'. Hiermee kunt u eerdere resultaten inzien. NB In verband met de wettelijke bewaartermijn wordt het resultaat van een PRK- en VOG-verificatie na 7 volledige kalenderjaren verwijderd uit het systeem.

Houder:

Voor een eenmanszaak wordt geen VOG-rechtspersoon afgegeven.

Bestuurders/functionarissen:

Hier wordt de eigenaar van de eenmanszaak volgens het NHR getoond. Er wordt gecontroleerd of de eigenaar ingeschreven staat in het Personenregister kinderopvang.

Is de eigenaar ingeschreven in het Personenregister, dan:

- wordt gecontroleerd of de eigenaar in het Personenregister gekoppeld is aan de onderneming (=houder). NB Dit is nog niet wettelijk verplicht tijdens een aanvraag exploitatie, maar pas wanneer de voorziening na toestemming tot exploitatie daadwerkelijk start. Is de persoon nog niet gekoppeld aan de onderneming en heeft de voorziening nog de status aangemeld, dan staat hier 'nog n.v.t.' (nog niet van toepassing).
- wordt bij Justis gecontroleerd of zijn/haar VOG is afgegeven voor de functieaspecten die gelden voor een bestuurder in de kinderopvang (functieaspecten 11, 21, 22 en 84 en/of 86) én of de VOG van de eigenaar recent genoeg is afgegeven:
 - Bij bestaande houders met al geregistreerde voorzieningen → de VOG van de eigenaar mag maximaal 2 jaar geleden zijn afgegeven
 - Bij nieuwe houders → de VOG van de eigenaar mag maximaal 2 maanden geleden zijn afgegeven

De verificatie houdt rekening met de datum aanvraag en of de houder al geregistreerde voorzieningen heeft. Dit wordt bovenin het scherm getoond:

Datum ontvangst aanvraag 06-05-2019, de VOG mag niet ouder zijn dan: 06-03-2019

Is de eigenaar nog niet ingeschreven in het Personenregister, dan wordt er géén VOG-verificatie uitgevoerd en staat er 'Nog n.v.t.'.

Inwoners conform BRP:

Hier worden de inwoners getoond die volgens het BRP woonachtig zijn op de opvanglocatie. Bij deze personen wordt gecontroleerd of zij zich hebben ingeschreven in het Personenregister kinderopvang. Daarnaast wordt aangegeven of deze personen al gekoppeld zijn aan de onderneming. NB Dit is nog niet wettelijk verplicht tijdens een aanvraag exploitatie, maar pas wanneer de voorziening na toestemming tot exploitatie daadwerkelijk start. Is de persoon nog niet gekoppeld aan de onderneming en heeft de voorziening nog de status aangemeld, dan staat hier 'nog n.v.t.' (nog niet van toepassing).

Let op:

- De inschrijving in het PRK en de VOG-verificatie van de bestuurders moeten in orde zijn bij het indienen van een aanvraag. Wanneer uit bovenstaand scherm blijkt dat dit niet zo is, is de aanvraag onvolledig.
- Zolang de gemeente nog geen beslissing heeft genomen op de aanvraag, hoeven bestuurders en inwoners nog *niet* gekoppeld te zijn aan de houder. Zij moeten *wel* ingeschreven staan in het Personenregister. Zodra de gemeente heeft besloten om de voorziening toestemming tot exploitatie te verlenen en de houder de voorziening in exploitatie neemt, moet de houder inloggen in het Personenregister kinderopvang en deze personen direct aan de houder koppelen.
- Structureel aanwezigen moeten ook ingeschreven zijn in het PRK op het moment dat de aanvraag wordt ingediend. Deze controle kunt u niet doen in het LRK. De GGD controleert tijdens het onderzoek voor registratie of hier aan wordt voldaan.
- Staat in het scherm dat een persoon is geblokkeerd, dan betekent dit dat de persoon op dit moment wordt verdacht van een strafbaar feit en dat er een melding continue screening is afgegeven. In dat geval is de aanvraag onvolledig. Betreft het een inwoner, dan wordt niet aan de kwaliteitseisen voldaan. Zolang een inwoner geblokkeerd is, mag de voorziening niet in exploitatie gaan. Heeft u hier vragen over, neem dan contact op met het Kenniscentrum Handhaving en Naleving van de VNG.

Inwoners conform BRP (voorheen GBA)				
BSN	Naam	Inschrijving PRK	Bemiddelend GOB	Koppeling PRK
999994943	Özlema Bilgiç	✓ 12-11-2020	GOB Sprookjes bestaan	✗ Niet gekoppeld
999995169	Özlem Bilgiç ✗ Geblokkeerd in PRK vanaf 01-12-2022	✓ 06-11-2020	GOB Sprookjes bestaan	✗ Niet gekoppeld

- Tijdens de PRK- en VOG-verificatie controleert het systeem of de naam van de houder in het LRK overeenkomt met de statutaire naam van de houder in het handelsregister (NHR). Komt de naam niet overeen dan krijgt u hiervan een melding. Bijvoorbeeld:

i De naam van de houder (Kinderopvang Groningen) in LRK wijkt af van de naam (De Grunneger Weide) in NHR

Het is mogelijk dat de houder gekozen heeft om i.p.v. de statutaire naam, de handelsnaam vast te leggen in het LRK. Voorwaarde hiervoor is dat deze handelsnaam is geregistreerd in het Handelsregister. Dit kunt u niet controleren in het LRK. U kunt dit wel controleren via de kopie van het bewijs van inschrijving van de houder in het Handelsregister van de Kamer van Koophandel. De houder is verplicht om naamswijzigingen via een wijzigingsformulier door te geven aan de gemeente. De houder kan daarbij dus alleen kiezen voor de statutaire naam of de handelsnaam zoals geregistreerd in het Handelsregister.

In de *Instructie Wijzigen houdergegevens* leest u hoe u de naam van de houder wijzigt.

Stap 3B: Ondernemingen anders dan eenmanszaken

Betreft het een niet-natuurlijke houder (dus geen eenmanszaak), dan worden meer gegevens gecontroleerd. U ziet het volgende scherm:

Resultaten PRK- en VOG-verificatie

Paradijsvogels, Korte Steynlaan 2, 3701EX Zeist, registratienummer 269278758
Welkom!, KvK-nummer 90001036
Datum ontvangst aanvraag 01-11-2020. De VOG mag niet ouder zijn dan: 01-09-2020

Overzicht resultaten Resultaten andere datum

01-11-2020 / 09:20 gm1234mar , gemeente Zeist

Houder (RP)

KvK-nummer	Naam	VOG-verificatie
90001036	Welkom!	✓ In orde

Functionarissen/bestuurders conform NHR

BSN	Naam	Inschrijving PRK	Koppeling PRK	VOG-verificatie
999991322	Celeste Avion	✓ 31-10-2020	! Nog n.v.t.	✓ In orde
999991516	Karin Holthuizen	✓ 31-10-2020	! Nog n.v.t.	✓ In orde

Inwoners conform BRP (voorheen GBA)
In de BRP zijn op dit adres geen inwoners geregistreerd.

Verifieer opnieuw Sluit scherm [> Verifieer met een andere houder](#)

Hier worden de volgende gegevens getoond:

Overzicht resultaten:

Datum / tijdstip van het uitvoeren van deze verificatie. Gebruikersnaam van de persoon die de verificatie heeft gestart en bij welke organisatie deze persoon werkzaam is. Is er meer dan 1 verificatie geweest voor deze voorziening dan ziet u rechts een drop-downmenu 'Resultaten andere datum'. Hiermee kunt u eerdere resultaten inzien. NB In verband met de wettelijke bewaartermijn wordt het resultaat van een PRK- en VOG-verificatie na 7 volledige kalenderjaren verwijderd uit het systeem.

Houder:

Voor een onderneming anders dan een eenmanszaak wordt bij Justis gecontroleerd of de VOG-rechtspersoon, afgegeven over de onderneming, voldoet aan de voorwaarden:

- Is de VOG-rechtspersoon afgegeven ten behoeve van inschrijving in het Landelijk Register Kinderopvang?
- Is de VOG-rechtspersoon niet te oud? Voor houders die al ingeschreven voorzieningen hebben in het LRK geldt dat zij een VOG-rechtspersoon mogen hebben van maximaal twee jaar oud. Voor houders die géén ingeschreven voorzieningen hebben, mag de VOG-rechtspersoon maximaal 2 maanden oud zijn. De verificatie houdt rekening met de datum aanvraag en of de houder al geregistreerde voorzieningen heeft. Dit wordt bovenin het scherm getoond: [Datum ontvangst aanvraag 06-05-2019, de VOG mag niet ouder zijn dan: 06-03-2019](#)

Wanneer er een rood kruis staat bij de VOG-verificatie van de houder, neem dan contact op met de houder en controleer of de VOG-rechtspersoon voldoet aan deze voorwaarden. Zo ja, laat de houder dan contact opnemen met Justis.

Bestuurders/functionarissen:

Hier worden de huidige bestuurders en functionarissen van de onderneming volgens het NHR getoond. Er wordt gecontroleerd of deze bestuurders en functionarissen ingeschreven staan in het Personenregister kinderopvang.

Is de individuele bestuurder ingeschreven in het Personenregister, dan:

- o wordt gecontroleerd of de bestuurder in het Personenregister gekoppeld is aan de onderneming (=houder). NB Dit is nog niet wettelijk verplicht tijdens een aanvraag exploitatie, maar pas wanneer de voorziening na toestemming tot exploitatie daadwerkelijk start. Is de persoon nog niet gekoppeld aan de onderneming en heeft de voorziening nog de status aangemeld, dan staat hier 'nog n.v.t.' (nog niet van toepassing).
- o wordt bij Justis gecontroleerd of zijn/haar VOG is afgegeven voor de functieaspecten die gelden voor een bestuurder in de kinderopvang (functieaspecten 11, 21, 22 en 84 en/of 86 óf dat de bestuurder staat vermeld op de VOG-rechtspersoon) én of de VOG van de bestuurder recent genoeg is afgegeven:
 - Bij bestaande houders met al geregistreerde voorzieningen → de VOG van de bestuurder mag maximaal 2 jaar geleden zijn afgegeven
 - Bij nieuwe houders → de VOG van de bestuurder mag maximaal 2 maanden geleden zijn afgegeven

De verificatie houdt rekening met de datum aanvraag en of de houder al geregistreerde voorzieningen heeft. Dit wordt bovenin het scherm getoond:

[Datum ontvangst aanvraag 06-05-2019, de VOG mag niet ouder zijn dan: 06-03-2019](#)

Is de bestuurder nog niet ingeschreven in het Personenregister, dan wordt er géén VOG-verificatie uitgevoerd en staat er 'Nog n.v.t.'.

Inwoners conform BRP:

Hier worden de inwoners getoond die volgens het BRP woonachtig zijn op de opvanglocatie. Bij deze personen wordt gecontroleerd of zij zich hebben ingeschreven hebben in het Personenregister kinderopvang. Daarnaast wordt aangegeven of deze personen al gekoppeld zijn aan de onderneming. NB Dit is nog niet wettelijk verplicht tijdens een aanvraag exploitatie, maar pas wanneer de voorziening na toestemming tot exploitatie daadwerkelijk start. Is de persoon nog niet gekoppeld aan de onderneming en heeft de voorziening nog de status aangemeld, dan staat hier 'nog n.v.t.' (nog niet van toepassing).

Let op:

- De inschrijving in het PRK en de VOG-verificatie van de houder en de bestuurders moeten in orde zijn bij het indienen van een aanvraag. Wanneer uit bovenstaand scherm blijkt dat dit niet zo is, is de aanvraag onvolledig.
- Zolang de gemeente nog geen beslissing heeft genomen op de aanvraag, hoeven bestuurders en inwoners nog *niet* gekoppeld te zijn aan de houder. Zij moeten *wel* ingeschreven staan in het Personenregister. Zodra de gemeente heeft besloten om de voorziening toestemming tot exploitatie te verlenen en de houder de voorziening in exploitatie neemt, moet de houder inloggen in het Personenregister kinderopvang en deze personen direct aan de houder koppelen.
- Structureel aanwezigen moeten ook ingeschreven zijn in het PRK op het moment dat de aanvraag wordt ingediend. Deze controle kunt u niet doen in het LRK. De GGD controleert tijdens het onderzoek voor registratie of hier aan wordt voldaan.

- Staat hier dat de persoon is geblokkeerd, dan betekent dit dat de persoon op dit moment wordt verdacht van een strafbaar feit en dat er een melding continue screening is afgegeven. In dat geval is de aanvraag onvolledig. Betreft het een inwoner, dan wordt niet aan de kwaliteitseisen voldaan. Zolang een inwoner geblokkeerd is, mag de voorziening niet in exploitatie gaan. Heeft u hier vragen over, neem dan contact op met het Kenniscentrum Handhaving en Naleving van de VNG.

Inwoners conform BRP (voorheen GBA)				
BSN	Naam	Inschrijving PRK	Bemiddelend GOB	Koppeling PRK
999994943	Özlema Bilgiç	✓ 12-11-2020	GOB Sprookjes bestaan	✗ Niet gekoppeld
999995169	Özlem Bilgiç ✗ Geblokkeerd in PRK vanaf 01-12-2022	✓ 06-11-2020	GOB Sprookjes bestaan	✗ Niet gekoppeld

- Tijdens de PRK- en VOG-verificatie controleert het systeem of de naam van de houder in het LRK overeenkomt met de statutaire naam van de houder in het handelsregister (NHR). Komt de naam niet overeen dan krijgt u hiervan een melding. Bijvoorbeeld:

! De naam van de houder (Kinderopvang Groningen) in LRK wijkt af van de naam (De Grunneger Weide) in NHR

Het is mogelijk dat de houder gekozen heeft om i.p.v. de statutaire naam, de handelsnaam vast te leggen in het LRK. Voorwaarde hiervoor is dat deze handelsnaam is geregistreerd in het Handelsregister. Dit kunt u niet controleren in het LRK. U kunt dit wel controleren via de kopie van het bewijs van inschrijving van de houder in het Handelsregister van de Kamer van Koophandel. De houder is verplicht om naamswijzigingen via een wijzigingsformulier door te geven aan de gemeente. De houder kan daarbij dus alleen kiezen voor de statutaire naam of de handelsnaam zoals geregistreerd in het Handelsregister.

In de *Instructie Wijzigen houdergegevens* leest u hoe u de naam van de houder wijzigt.

Stap 4: Is de aanvraag volledig?

Om te beoordelen of een aanvraag volledig is, heeft u:

- Gecontroleerd of alle benodigde documenten bij de aanvraag gevoegd zijn;
- De PRK- en VOG-verificatie uitgevoerd, waarbij is gecontroleerd of de benodigde inschrijving in het Personenregister en de VOG-controle bij JUSTIS in orde is.

Wanneer één van deze zaken niet in orde is, spreekt u over een onvolledige aanvraag.

Is de aanvraag volledig dan slaat u deze stap over en gaat u naar stap 6.

Bij een niet-volledige aanvraag controleert u of u eerder een aanvulling op de desbetreffende aanvraag heeft gevraagd.

- *Is er eerder om aanvulling gevraagd?* Stel de aanvrager schriftelijk op de hoogte dat de aanvraag niet in behandeling wordt genomen. Dit is een besluit en voor bezwaar en beroep vatbaar. U wijzigt de status van de voorziening naar 'Ingetrokken' en u kunt als toelichting geven dat de aanvraag niet in behandeling is genomen vanwege een onvolledige aanvraag. U archiveert de aanvraag.

- *Is er niet eerder een aanvulling gevraagd?* Dan be vraagt u de houder om de ontbrekende gegevens of documenten en verwerkt u de opschortingstermijn (stap 5). U informeert de houder schriftelijk welke stukken ontbreken, binnen welke termijn hij deze moet aanleveren en dat de aanvraag gedurende de gegeven termijn opgeschort wordt.

Let op: na ontvangst van de ontbrekende stukken gaat de beslistermijn weer lopen. Bijvoorbeeld, u heeft de houder 14 dagen gegeven om de ontbrekende gegevens in te sturen, en u ontvangt de stukken al na 4 dagen, dan is de beslistermijn uiteindelijk met 4 dagen opgeschort.

Stap 5: Opschorting beslistermijn

Wanneer een aanvraag niet volledig is, moet op grond van de Algemene wet bestuursrecht een aanvullingsverzoek worden verstuurd naar de aanvrager. Dit is één reden om de beslistermijn op te schorten. Hiernaast zijn er nog andere redenen om de beslistermijn op te schorten: opschorting met instemming van de houder, overmacht, vertraging is toe te rekenen aan de aanvrager.

Informatie over opschorting en hoe u opschorting verwerkt, leest u in de *Instructie Opschorten beslistermijn op aanvraag exploitatie*.

Stap 6: Opdracht aan de GGD

Wanneer de aanvraag is verwerkt en alle documenten zijn ontvangen, geeft u de GGD opdracht voor een onderzoek voor registratie met een kopie van de aanvraag. Geef aan in de opdracht dat het een ouderparticipatiecrèche betreft. Op welke wijze de opdrachtverstrekking plaatsvindt, is een afspraak tussen de gemeente en de GGD.

U kunt hiervoor via GIR Handhaven een opdracht verstrekken. U moet wel geautoriseerd zijn voor GIR Handhaven om dit te kunnen doen.

6.1: U gaat naar de kerngegevens van de opgevoerde voorziening

Home > Zoekresultaten > **Paradijsvogels** >

> Nieuwe aanvraag > Overzichten > Raadpleeg NHR

Paradijsvogels

Toon gegevens van datum 28-12-2023 Meer

[Raadpleeg GIR Handhaven](#)

Kerngegevens		Statusgegevens	
Registratienummer	339722484	Huidige status	Aangemeld
Naam	Paradijsvogels	Datum ontvangst aanvraag	1 december 2023
Soort	KDV Ouderparticipatiecrèche	Datum deadline besluit	9 februari 2024
Verantwoordelijke gemeente	Zeist	Status geldig	1 december 2023 t/m (Onbekend)
Aantal kindplaatsen	20	Reden status	Initieel
Voorschoolse educatie	Nee	Omschrijving	Zaaknummer 12345
Ouder participatiecrèche	Ja		
Vestigingsnummer KvK	Niet ingevuld		

6.2: klik op 'Raadpleeg GIR Handhaving'

U wordt doorgeleid naar GIR Handhaven en u ziet het volgende scherm:

Overzicht voorziening

Paradijsvogels (KDV), Korte Steynlaan 2, Zeist (Aangemeld)

- > **Werkvoorraad handhaving**

Voorziening	Kerngegevens
> Overzicht voorziening	Voorziening Paradijsvogels (KDV)
> Opdrachten GGD	Houder Welkom! (Niet-natuurlijk persoon)
> Overzicht documenten	Gemeente / GGD Zeist / GGD regio Utrecht
Inspectierapporten	
Handhavingstrajecten geen	

6.3: Klik op 'Opdrachten GGD' en u ziet het volgende scherm:

Opdrachten GGD

Paradijsvogels (KDV), Korte Steynlaan 2, Zeist (Aangemeld)

- > **Werkvoorraad handhaving**

Voorziening	Opdrachten GGD
> Overzicht voorziening	Er zijn geen verzonden berichten
> Opdrachten GGD	Maak nieuwe opdracht
> Overzicht documenten	
Inspectierapporten	
Handhavingstrajecten geen	

6.4: Klik op 'Maak nieuwe opdracht'

6.5: Selecteer hier het soort inspectieonderzoek: Onderzoek voor registratie

6.6: Vul de tekst aan waar nodig en verzend de mail

Fase 2: Het uitvoeren van het onderzoek voor registratie door de GGD

Naar aanleiding van een volledige aanvraag en de door uw gemeente verstrekte opdracht tot inspectie, toetst de GGD de documenten en de locatie.

- De GGD toetst of alle documenten voldoen aan de gestelde eisen. Indien de toezichthouder constateert dat dit niet het geval is, wordt hiervan een conceptrapport opgesteld inclusief een conceptadvies. Dit wordt verstuurd naar de houder.
- De GGD toetst of er personen structureel aanwezig zijn en ingeschreven zijn in het PRK.
- Als de toezichthouder heeft geconstateerd dat alle documenten voldoen aan de gestelde kwaliteitseisen volgt een inspectie op locatie.
- Op basis van het onderzoek stelt de toezichthouder een conceptrapport op, inclusief een conceptadvies. Dit wordt verstuurd naar de houder.
- De houder heeft de mogelijkheid een zienswijze in te dienen op het ontvangen conceptrapport en conceptadvies.
- De GGD neemt de zienswijze op in het inspectierapport. Het inspectierapport, met bevindingen en het advies aan de gemeente, stuurt de GGD naar de houder en eventueel los naar de gemeente, afhankelijk van de gemaakte afspraken.
- De GGD sluit het onderzoek af in GIR Inspecteren, waarna de uitkomst van het onderzoek, het rapport, het advies aan de gemeente automatisch in GIR Handhaven terecht komt.

Fase 3: Besluit vastleggen in LRK

Het college van burgemeester en wethouders neemt aan de hand van het inspectierapport, de zienswijze, toelichting bij het advies van de GGD en overige informatie een besluit om het KDV of BSO al dan niet toestemming tot exploitatie te verlenen. Wordt er van het advies afgeweken, dan moet dit onderbouwd worden. Het afhandelen van het rapport wordt verwerkt in GIR Handhaven.

- Het besluit om het KDV of BSO al dan niet toestemming tot exploitatie te verlenen en de voorziening in het LRK op te nemen stelt de gemeente op in de vorm van een beschikking.
- Het besluit communiceert u vervolgens door:
 - De beschikking naar de houder te versturen
 - Een kopie van de beschikking te verstrekken aan uw GGD (optioneel).
- U handelt de beschikking af in het LRK. Is de inhoud van de beschikking:
 - *Positief?* U neemt het KDV of BSO op in het LRK: u wijzigt de status in het Overheidsportaal naar de status 'Geregistreerd' met ingang van de datum start exploitatie die in de beschikking is vermeld. Deze datum ligt nooit voor dagtekening van de beschikking. Vanaf het moment dat de status in 'Geregistreerd' is aangepast zal de aanlooperperiode van 15 maanden starten. Pas na afloop van de aanlooperperiode kan er voor een OPC kinderopvangtoeslag aangevraagd worden. Daarom wordt het registratienummer pas kenbaar gemaakt na deze periode. Tijdens de aanlooperperiode is het registratienummer daarom niet zichtbaar op het

publieksportal. Na einde van de aanlooperperiode wordt het registratienummer (automatisch) zichtbaar op het publieksportal.

- *Negatief?* U neemt het KDV of BSO niet op in het LRK: u wijzigt de status in het Overheidsportal van het LRK naar de status 'Afgewezen'.

Stap 7: Verwerken beslissing (registreren of afwijzen) in het LRK

- 7.1 Zoek de betreffende voorziening op in het LRK en ga naar de kerngegevens van de voorziening. U ziet dan het volgende scherm:

Kerngegevens		Statusgegevens	
Registratienummer	339722484	Huidige status	Aangemeld
Naam	Paradijsvogels	Datum ontvangst aanvraag	1 december 2023
Soort	KDV Ouderparticipatiecrèche	Datum deadline besluit	9 februari 2024
Verantwoordelijke gemeente	Zeist	Status geldig	1 december 2023 t/m (Onbekend)
Aantal kindplaatsen	20	Reden status	Initieel
Voorschoolse educatie	Nee	Omschrijving	Zaaknummer 12345
Ouder participatiecrèche	Ja		
Vestigingsnummer KvK	Niet ingevuld		

- 7.2 Klik op de moersleuteltje achter 'Huidige status'.

- 7.3 Kies voor 'Wijziging vanwege mutatieverzoek of ambtelijk besluit'.
U komt op het volgende scherm:

Wijzig status kinderdagverblijf

1. Wijziging gegevens 2. Bevestiging wijziging

Het kan zijn dat er al wijzigingen zijn ingevoerd die in de toekomst in zullen gaan. Bekijk via de Kerngegevens de historie van de gegevens om dit te controleren.

Wijziging vanwege mutatieverzoek of ambtelijk besluit
 Administratieve correctie

Bij een mutatie worden voor een nieuwe periode gegevens vastgelegd. Bij een administratieve correctie worden de gegevens van een bestaande periode gewijzigd.

Status * Aangemeld

Reden status * College besluit

Dit is de reden van verandering van de status.

Omschrijving Zaaknummer 12345

Betreft een toelichting op de status.

Datum aanvang * dd-mm-jjjj

Datum dagtekening wijziging * dd-mm-jjjj

Datum aanvang is de datum waarop deze waarde gevoerd gaat worden. Dit is de datum waarop de wijziging bekend is bij de overheid (meestal dagtekening).

Toelichting bij wijziging

Betreft de aanleiding om deze gegevens te wijzigen.

Wijzigen Annuleer

- 7.4 Wijzig de status naar 'Geregistreerd, dan wel 'Afgewezen'
- 7.5 Kies bij Reden status voor 'College besluit' (Het betreft immers een College besluit)
- 7.6 Vul in bij 'Datum aanvang' de beoogde exploitatiedatum zoals vermeld op het aanvraagformulier, of, indien deze datum al is verstreken, de datum van de beschikking.
- 7.7 Vul in de 'Datum dagtekening wijziging' (dit is meestal de dagtekening van de beschikking)

Een wijziging of ingangsdatum van exploitatie mag niet ingaan voordat de beschikking of bevestiging is verstuurd. Daarom mag de 'Datum aanvang' niet liggen voor de 'Datum dagtekening wijziging'. Meer informatie over de verschillende datumvelden leest u in de *Instructie Datumvelden in LRK*.

- 7.8 Klik op 'Wijzigen'
- 7.9 Controleer en bevestig de wijziging. U komt nu terug op de pagina met de kerngegevens van de voorziening.

Home > Zoekresultaten > Paradijsvogels >

> Nieuwe aanvraag > Overzichten > Raadpleeg NHR

Paradijsvogels

Toon gegevens van datum 28-12-2023 [Meer](#)

[Raadpleeg GiR Handhaven](#)

Kerngegevens		Statusgegevens	
Registratienummer	339722484	Huidige status	Geregistreerd
Naam	Paradijsvogels	Datum ontvangst aanvraag	1 december 2023
Soort	KDV Ouderparticipatiecrèche	Status geldig	28 december 2023 t/m (Onbekend)
Verantwoordelijke gemeente	Zeist	Reden status	College besluit
Aantal kindplaatsen	20	Omschrijving	Zaaknummer 12345
Voorschoolse educatie	Nee	Einddatum aanlooperperiode	28 maart 2025
Ouder participatiecrèche	Ja		
Vestigingsnummer KvK	Niet ingevuld		

Hier ziet u nu de 'Einddatum aanlooperperiode'.

Zodra de voorziening de status 'Geregistreerd' heeft gekregen, is de voorziening zichtbaar op het Publieksportaal, ook als de status 'Geregistreerd' in de toekomst ingaat.

Tijdens de aanlooperperiode van een OPC is er geen recht is op kinderopvangtoeslag. Tijdens deze periode wordt het registratienummer daarom niet vermeld op het Publieksportaal. Als de aanlooperperiode is verstreken wordt het registratienummer automatisch alsnog getoond in het publieksportaal.

Voorbeeld Publieksportaal:

Home > Zoekresultaat >

Paradijsvogels

Vestigingsnummer KvK	(Nog niet bekend)
Soort kinderopvang	KDV Ouderparticipatiecrèche
Aantal kindplaatsen	20
Voorschoolse educatie	Nee
Huidige status	Geregistreerd
Geregistreerd vanaf	28 december 2023
Verantwoordelijke gemeente	Zeist
Registratienummer Landelijk Register	Wordt bekend na aanlooperperiode

Opgangadres (locatie)	Correspondentieadres
Korte Steynlaan 2 3701 EX Zeist	Korte Steynlaan 2 3701 EX Zeist

2 Verhuizing OPC

Een verhuizing van een kinderdagverblijf of een buitenschoolse opvang is op grond van het Besluit registers kinderopvang altijd een nieuwe aanvraag. Echter wanneer het een OPC betreft dan kan de houder van de OPC wel via het wijzigingsformulier een verhuizing van de OPC doorgeven aan de gemeente.

Op de nieuwe locatie moet een nieuw onderzoek voor registratie plaatsvinden, waarna de exploitatie van de voorziening al dan niet start.

De gemeente besluit over de toestemming tot exploitatie op de nieuwe locatie en legt deze vast in LRK door het adres van de opvangvoorziening te wijzigen en een datum toe te voegen wanneer de adreswijziging is ingegaan.

Wanneer een OPC tijdens de aanloopfase verhuist heeft dit geen consequenties voor de start en einddatum van de aanloopfase.

De nieuwe locatie moet voldoen aan de kwaliteitseisen wat onder andere vastgesteld kan worden middels GGD inspectie en PRK-VOG verificatie. Deze wordt door de medewerker in LRK uitgevoerd op de nieuw ingevoerde locatie (huidig proces voor uitvoeren PRK-VOG verificatie).

Stap 1: Verwerken verhuizing in het LRK

- 1 Zoek de OPC op in het LRK en ga naar de kerngegevens van de voorziening.
U ziet nu de kerngegevens van de voorziening:

Home > Zoekresultaten > Paradijsvogels >

> Nieuwe aanvraag > Overzichten > Raadpleeg NHR

Paradijsvogels Toon gegevens van datum 28-12-2023 [Meer](#)

[Raadpleeg GiR Handhaven](#)

Kerngegevens		Statusgegevens	
Registratienummer	339722484	Huidige status	Geregistreerd
Naam	Paradijsvogels	Datum ontvangst aanvraag	1 december 2023
Soort	KDV Ouderparticipatiereche	Status geldig	28 december 2023 t/m (Onbekend)
Verantwoordelijke gemeente	Zeist	Reden status	College besluit
Aantal kindplaatsen	20	Omschrijving	Zaaknummer 12345
Voorschoolse educatie	Nee	Einddatum aanlooperperiode	28 maart 2025
Ouder participatiereche	Ja		
Vestigingsnummer KvK	Niet ingevuld		

Opvangadres	Correspondentieadres	Contactgegevens
Korte Steynlaan 2 3701 EX Zeist	Korte Steynlaan 2 3701 EX Zeist	Contactpersoon Guus Geluk
		E-mailadres info@paradijsvogels.nl
		Telefoonnummer 0201234567
		Website Link naar website
		Tonen op publieksportaal Nee

2. Klik op het moersleuteltje achter ‘Opvangadres’.
Het volgende scherm verschijnt:

Wijzig opvangadres kinderdagverblijf

1. Wijziging gegevens 2. Bevestiging wijziging

Het kan zijn dat er al wijzigingen zijn ingevoerd die in de toekomst in zullen gaan. Bekijk via de Kerngegevens de historie van de gegevens om dit te controleren.

Wijziging vanwege mutatieverzoek of ambtelijk besluit
 Administratieve correctie

Bij een mutatie worden voor een nieuwe periode gegevens vastgelegd. Bij een administratieve correctie worden de gegevens van een bestaande periode gewijzigd.

3. Kies voor een wijziging vanwege mutatieverzoek of ambtelijk besluit.
U ziet nu het volgende scherm:

Wijzig opvangadres kinderdagverblijf

1. Wijziging gegevens 2. Bevestiging wijziging

Het kan zijn dat er al wijzigingen zijn ingevoerd die in de toekomst in zullen gaan. Bekijk via de Kerngegevens de historie van de gegevens om dit te controleren.

Wijziging vanwege mutatieverzoek of ambtelijk besluit
 Administratieve correctie

Postcode / huisnummer 3701EX 2

Huisletter / huisnr. toevoeging

Datum aanvang * dd-mm-jjjj

Datum dagtekening wijziging * dd-mm-jjjj

Toelichting bij wijziging

Bij een mutatie worden voor een nieuwe periode gegevens vastgelegd. Bij een administratieve correctie worden de gegevens van een bestaande periode gewijzigd.

Datum aanvang is de datum waarop deze waarde gevoerd gaat worden.

Dit is de datum waarop de wijziging bekend is bij de overheid (meestal dagtekening).

Betreft de aanleiding om deze gegevens te wijzigen.

4. Vul de postcode en het huisnummer in van het nieuwe opvangadres.
Let op! Heeft het adres een huisletter / huisnummer toevoeging? Laat deze velden dan leeg.
5. Klik op ‘Controleer adres’

Postcode / huisnummer	<input type="text" value="3701HK"/>	<input type="text" value="10"/>
Huisletter / huisnr. toevoeging	<input type="text"/>	<input type="text"/>
Selecteer de juiste adres	<input type="text" value="Zeist, 1e Hogeweg 10"/>	<input type="button" value="v"/>
<input type="button" value="Controleer adres"/>		

Heeft het adres een Huisletter / huisnummer toevoeging? Kies de juiste toevoeging via het drop-downmenu.

- 6 Vul in bij 'Datum aanvang' de beoogde verhuisdatum zoals vermeld op het wijzigingsformulier, of, indien deze datum al is verstreken, de datum van de beschikking.
- 7 Vul in de 'Datum dagtekening wijziging' (dit is meestal de dagtekening van de beschikking)

Een wijziging mag niet ingaan voordat de beschikking of bevestiging is verstuurd. Daarom mag de 'Datum aanvang' niet liggen voor de 'Datum dagtekening wijziging'. Meer informatie over de verschillende datumvelden leest u in de *Instructie Datumvelden in LRK*.

- 8 Klik op 'Wijzigen'
- 9 Controleer de gegevens
- 10 Klik op 'Wijziging doorvoeren'

Let op: moet het correspondentieadres ook aangepast worden of blijft deze hetzelfde (bijv. een postbusnummer)? Wanneer dit aangepast moet worden, doet u dit op dezelfde wijze.

Stap 2: PRK- en VOG-verificatie

Vanaf de aanvangsdatum kunt u controleren of op het nieuwe opvangadres inwoners van 18 jaar of ouder zijn geregistreerd in het BRP en of deze personen in het PRK zijn ingeschreven en gekoppeld.

- 1 Ga naar de kerngegevens van de voorziening, onderaan het scherm ziet u de PRK- en VOG-verificatie:

PRK- en VOG-verificatie

Onderzoek uitgevoerd op 28 december 2023 om 13:26 uur.

> Raadpleeg resultaten

- 2 Klik op 'Raadpleeg resultaten' u ziet nu het volgende scherm:
Let op! Dit is nog een verificatie op het oude adres. Om de inwoners op het nieuwe adres te controleren moet u opnieuw de verificatie uitvoeren.

Resultaten PRK- en VOG-verificatie

Paradijsvogels **Korte Steynlaan 2, 3701FX Zeist**, registratienummer 339722484
Welkom!, Kvk-nummer 90001036
Datum ontvangst aanvraag 01-12-2023, Er zijn geen eisen gesteld aan de leeftijd van de VOG

Overzicht resultaten Resultaten andere datum

28-12-2023 / 13:59 Gemeente25, gemeente Zeist

Houder (RP)
De voorziening is geregistreerd. De VOG van de houder (RP) wordt alleen geverifieerd bij een voorziening met de status "Aangemeld".

Functionarissen/bestuurders conform NHR

BSN	Naam	Inschrijving PRK	Koppeling PRK	VOG-verificatie
999991322	Celeste Avion	✓ 31-10-2020	✓ 18-05-2021	✓ In orde
999991516	Karin Holthuizen	✓ 31-10-2020	✓ 18-05-2021	✓ In orde

Inwoners conform BRP (voorheen GBA)
In de BRP zijn op dit adres geen inwoners geregistreerd.

Verifieer opnieuw [> Verifieer met een andere houder](#)

- 3 Klik onderaan op 'verifieer opnieuw'. U komt nu terug bij de kerngegevens van de voorziening. U ziet onderaan bij PRK- en VOG-verificatie het volgende scherm:

PRK- en VOG-verificatie

Onderzoek gestart op 28 december 2023 om 14:15 uur.

Externe bronnen worden geraadpleegd. Dit kost enige tijd.
U kunt verder gaan met een nieuwe aanvraag of doorgaan met andere werkzaamheden.

> Raadpleeg resultaten

De verificatie is meestal binnen 10 minuten afgerond. Druk op F5 om het beeld te verversen. Zodra de verificatie is afgerond ziet u op het volgende scherm:

PRK- en VOG-verificatie

Onderzoek uitgevoerd op 28 december 2023 om 14:16 uur.

[> Raadpleeg resultaten](#)

4 Klik op 'Raadpleeg resultaten' U komt nu weer op het resultaten scherm:

Resultaten PRK- en VOG-verificatie

Paradijsvogels, Singel 47, 2497GS 's-Gravenhage, registratienummer 339722484
Welkom!, Kvk-nummer 90001036
Datum ontvangst aanvraag 01-12-2023, Er zijn geen eisen gesteld aan de leeftijd van de VOG

Overzicht resultaten Resultaten andere datum

28-12-2023 / 14:16 Gemeente25 , gemeente Zeist

Houder (RP)
De voorziening is geregistreerd. De VOG van de houder (RP) wordt alleen geverifieerd bij een voorziening met de status "Aangemeld".

Functionarissen/bestuurders conform NHR

BSN	Naam	Inschrijving PRK	Koppeling PRK	VOG-verificatie
999991322	Celeste Avion	✓ 31-10-2020	✓ 18-05-2021	✓ In orde
999991516	Karin Holthuizen	✓ 31-10-2020	✓ 18-05-2021	✓ In orde

Inwoners conform BRP (voorheen GBA)

BSN	Naam	Inschrijving PRK	Koppeling PRK
999991462	José Freddy Vargaz Kierkegaard	✗ Niet ingeschreven	✗ Niet gekoppeld
999992375	Olga Lucia Kierkegaard	✗ Niet ingeschreven	✗ Niet gekoppeld
999992508	Willem Kierkegaard	✗ Niet ingeschreven	✗ Niet gekoppeld
999994281	Najib Qamar Djibet	✗ Niet ingeschreven	✗ Niet gekoppeld

Verifieer opnieuw [> Verifieer met een andere houder](#)

5 Controleer of er inwoners zijn op dit adres en zo ja of ze zijn ingeschreven en gekoppeld.